

CONFIGURAÇÃO DE CONEXÃO VPN NO WINDOWS 10

Passo a Passo para criar uma conexão VPN no Windows 10 para acesso ao Portal Capes.

1. Clique no ícone do Windows e pesquise VPN

Clique em “configurações de VPN”

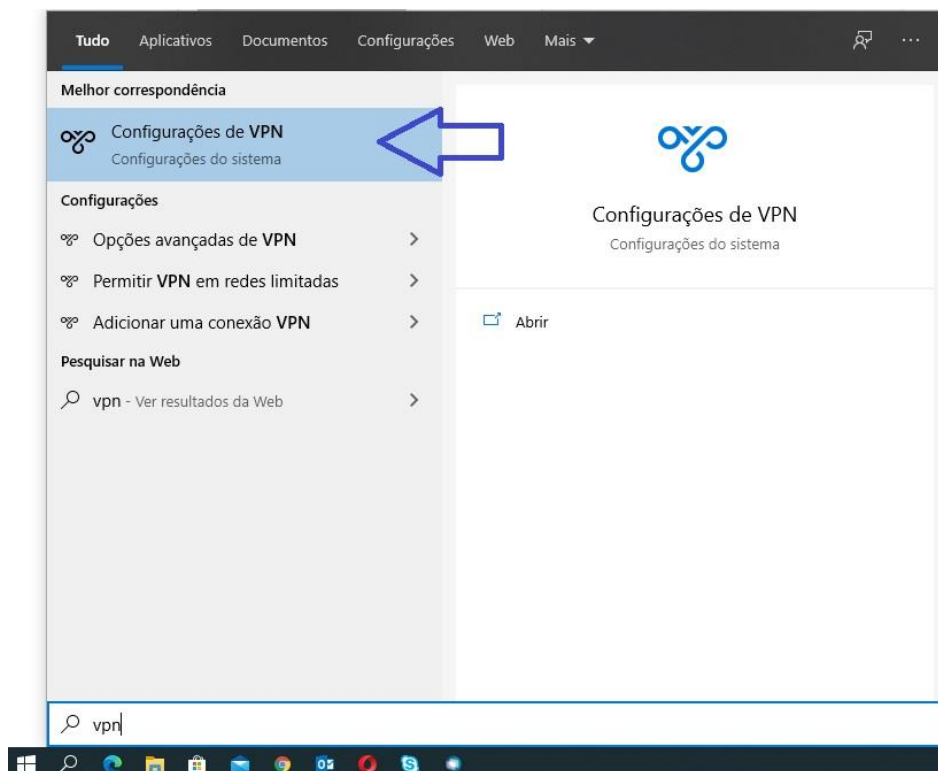

2. Clique em “adicionar uma conexão VPN”

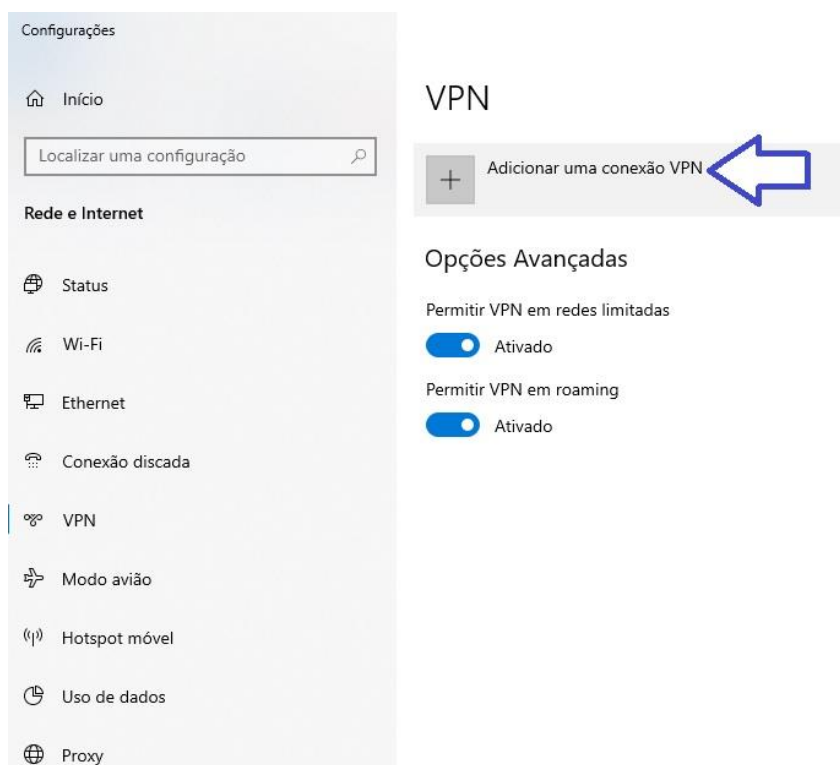

3. Preencha os campos na tela de acordo com a imagem abaixo:

- Provedor VPN: **Windows Interno**
- Nome da Conexão: **CAPES**
- Nome ou endereço do servidor: **vpn.faculdadejesuita.com.br**
- Tipo de VPN: **L2TP/IPsec com chave pré-compartilhada**
- Chave pré-compartilhada: **portalcapes1982**
- Tipo de informações de entrada: **Nome de usuário e senha**
- Nome de usuário (opcional): **Número do registro acadêmico, exemplo: 20190001**
- Senha: **Informada no corpo do e-mail de confirmação de cadastro.**

Clique em “salvar” após o preenchimento

- Provedor VPN:** A dropdown menu with "Windows (interno)" selected.
- Nome da conexão:** A text box containing "CAPES".
- Nome ou endereço do servidor:** A text box containing "vpn.faculdadejesuita.com.br".
- Tipo de VPN:** A dropdown menu with "L2TP/IPsec com chave pré-compartilhada" selected.
- Chave pré-compartilhada:** A text box with masked characters (dots), with the text "portalcapes1982" written below it.
- Tipo de informações de entrada:** A dropdown menu with "Nome de usuário e senha" selected.
- Nome de usuário (opcional):** A text box containing "RA".
- Senha (opcional):** A text box with masked characters (dots).

At the bottom left, there is a checked checkbox labeled "Lembrar minhas informações de entrada". At the bottom right, there are two buttons: "Salvar" (Save) and "Cancelar" (Cancel). To the right of the "Nome de usuário (opcional)" field, there is a note: "Números do registro Acadêmico, exemplo: 20190001". To the right of the "Senha (opcional)" field, there is a note: "Data de nascimento, formato ddmmaaaa, exemplo: 001011950".

4. Clique em “Alterar opções de adaptador” no canto superior direito.

5. Clique com o botão direito do mouse em “CAPES”, e logo em seguida em “Propriedades”

6. Clique na aba, “Segurança” e altere os campos selecionados de acordo com a imagem abaixo:

- Tipo de VPN: **Protocolo L2TP com IPsec (L2TP /IPsec)**
- Criptografia de dados: **Exigir criptografia (desconsiderar se o servidor recusar)**
- Selecionar: **Permitir estes protocolos**
- Selecionar: **Senha não criptografada (PAP)**

Clique em “OK”

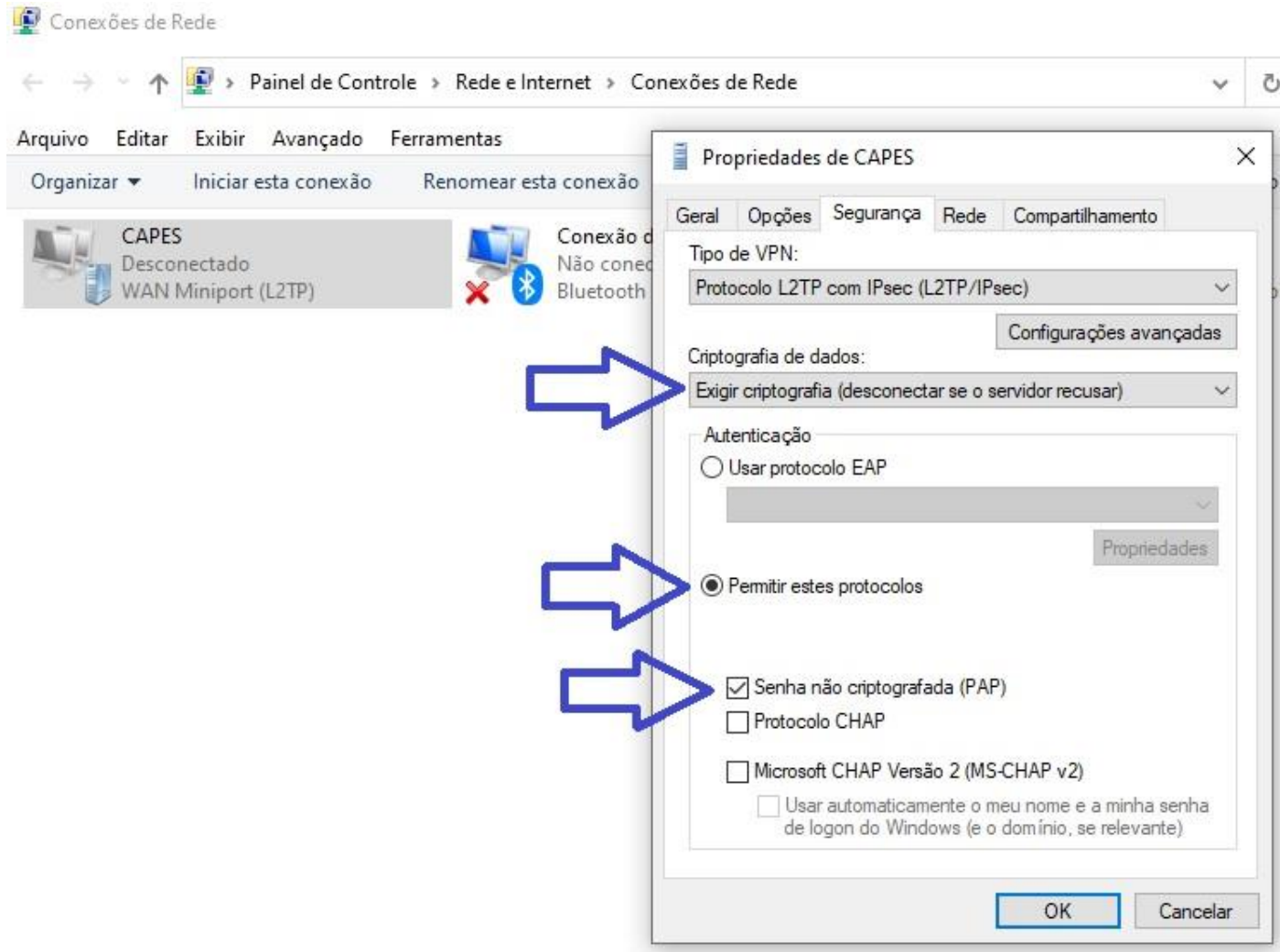

7. Clique no ícone do Windows e pesquise VPN, logo após clique na conexão criada, "CAPES", e clique em "Conectar".

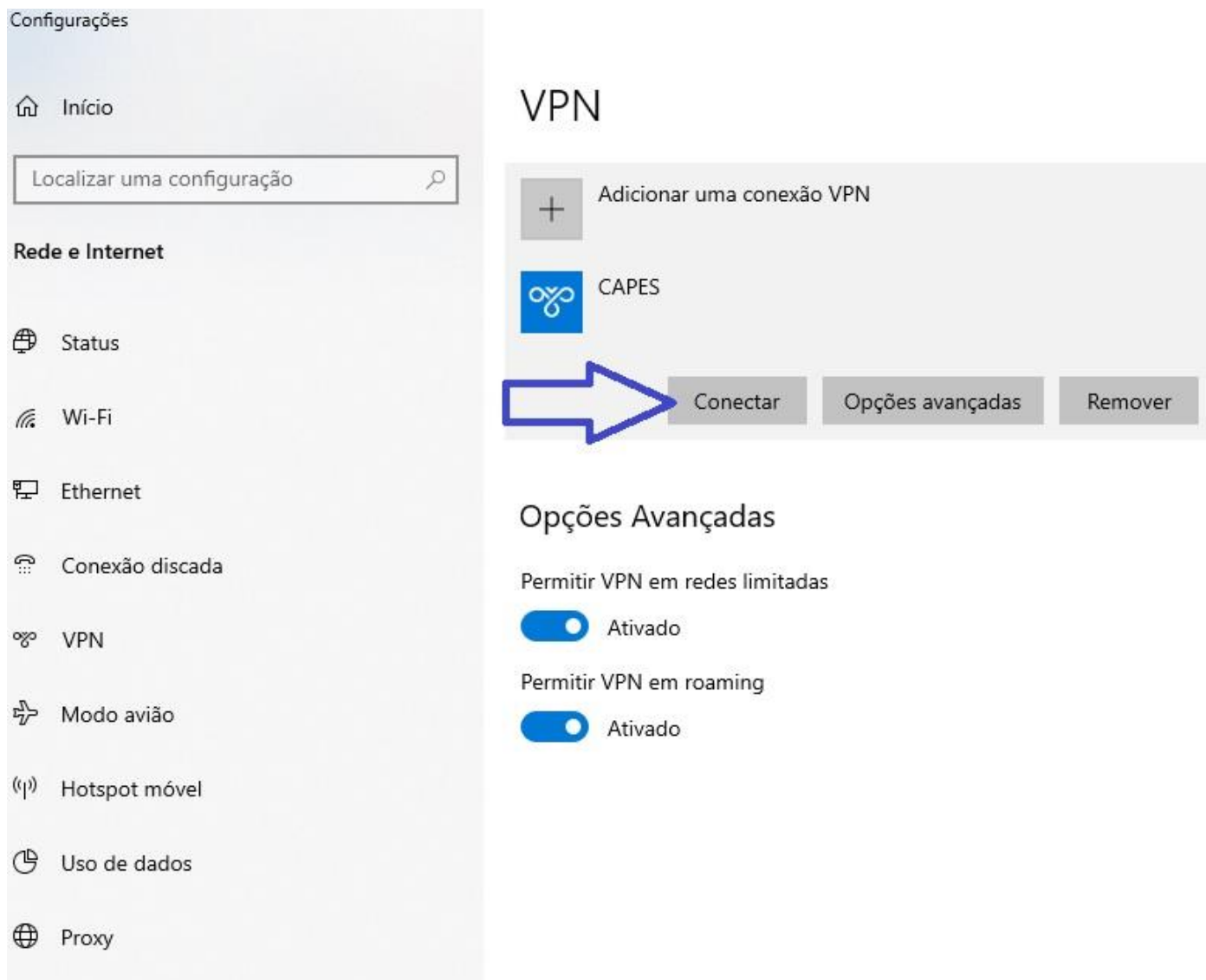

Qualquer dúvida, entre em contato no e-mail: informatica@faculdadejesuita.edu.br