

CONFIGURAÇÃO DE CONEXÃO VPN NO WINDOWS 10

Passo a Passo para criar uma conexão VPN no Windows 10 para acesso ao Portal Capes.

OBS: Antes de iniciar o procedimento abaixo você deverá estar com o Sistema operacional Windows 10 Atualizado.

1. Clique no ícone do Windows e pesquise VPN

Clique em “configurações de VPN”

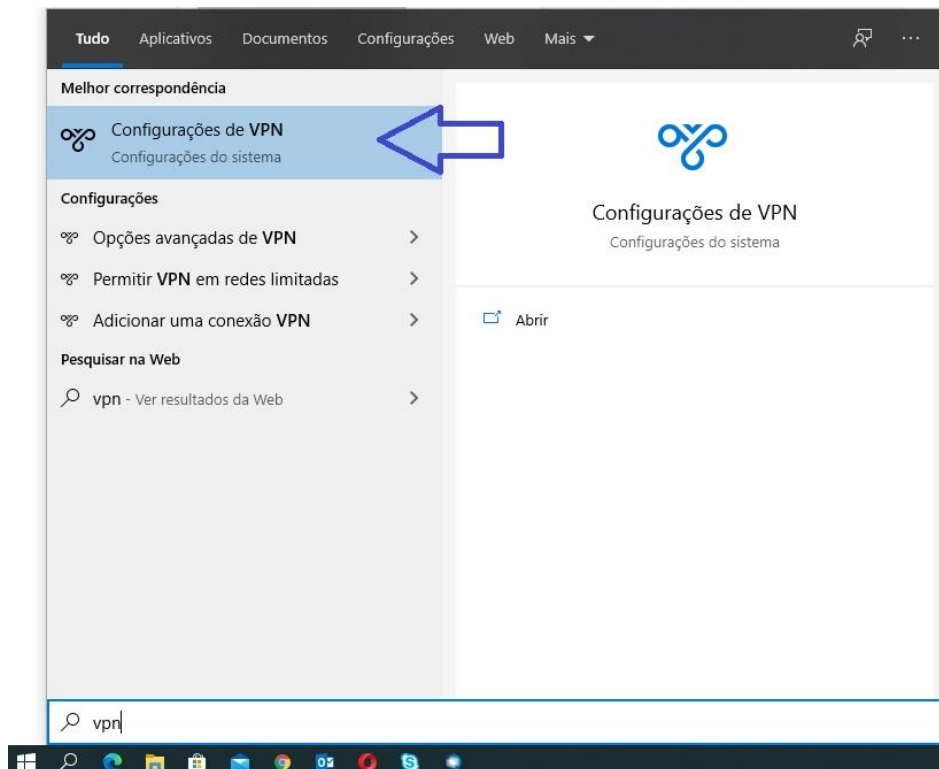

2. Clique em “adicionar uma conexão VPN”

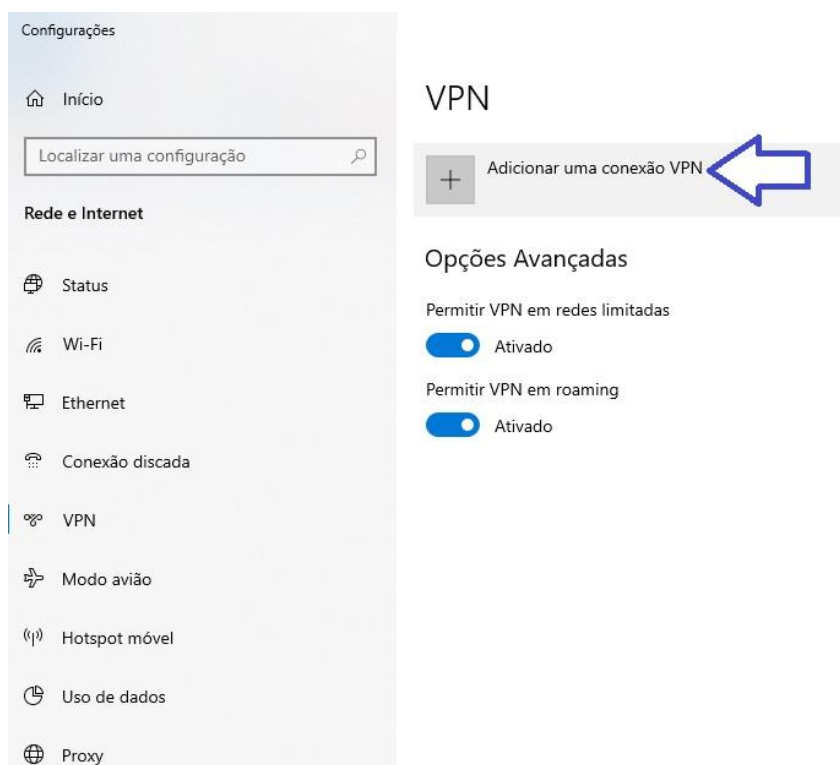

3. Preencha os campos na tela de acordo com a imagem abaixo:

- Provedor VPN: **Windows Interno**
- Nome da Conexão: **CAPES**
- Nome ou endereço do servidor: **vpn.faculdadejesuita.com.br**
- Tipo de VPN: **L2TP/IPsec com chave pré-compartilhada**
- Chave pré-compartilhada: **portalcapes1982**
- Tipo de informações de entrada: **Nome de usuário e senha**
- Nome de usuário (opcional): **Número do registro acadêmico, exemplo: 20190001**
- Senha: **Informada no corpo do e-mail de confirmação de cadastro.**

Clique em “salvar” após o preenchimento

The image shows a Windows dialog box titled "Adicionar uma conexão VPN" (Add a VPN connection). The dialog has a blue background and contains several input fields and dropdown menus. Red arrows point to each of these fields, indicating where to enter the information from the list above. A blue callout box points to the password field, containing the text "Senha enviada por e-mail" (Password sent by email). At the bottom right, there are two buttons: "Salvar" (Save) and "Cancelar" (Cancel).

Adicionar uma conexão VPN

Provedor VPN
Windows (interno)

Nome da conexão
CAPES

Nome ou endereço do servidor
vpn.faculdadejesuita.com.br

Tipo de VPN
L2TP/IPsec com chave pré-compartilhada

Chave pré-compartilhada
.....
portalcapes1982

Tipo de informações de entrada
Nome de usuário e senha

Nome de usuário (opcional)
RA
Números do registro Acadêmico, exemplo: 20190001

Senha (opcional)
.....
Senha enviada por e-mail

Lembrar minhas informações de entrada

Salvar Cancelar

4. Clique em “Alterar opções de adaptador” no canto superior direito.

Configurações

VPN

+ Adicionar uma conexão VPN

CAPES

Conectar Opções avançadas Remover

Opções Avançadas

Permitir VPN em redes limitadas Ativado

Permitir VPN em roaming Ativado

Configurações relacionadas

Alterar opções de adaptador

Alterar opções avançadas de compartilhamento

Central de Rede e Compartilhamento

Firewall do Windows

Obtenha ajuda

Enviar comentários

5. Clique com o botão direito do mouse em “CAPES”, e logo em seguida em “Propriedades”

VPN

+ Adicionar uma conexão VPN

CAPES

Opções

Permitir VPN em redes limitadas Ativado

Permitir VPN em roaming Ativado

Conexões de Rede

Arquivo Editar Exibir Avançado Ferramentas

Organizar Iniciar esta conexão Renomear esta conexão Excluir esta conexão Alterar as configurações desta conexão

Conexões de Rede

Conectar/Desconectar

Status

Definir como Conexão Padrão

Criar Cópia

Criar Atalho

Excluir

Renomear

Propriedades

Configurações relacionadas

Alterar opções de adaptador

Alterar opções avançadas de compartilhamento

Central de Rede e Compartilhamento

Firewall do Windows

Obtenha ajuda

Enviar comentários

6. Clique na aba, “Segurança” e altere os campos selecionados de acordo com a imagem abaixo:

- Tipo de VPN: **Protocolo L2TP com IPsec (L2TP /IPsec)**
- Criptografia de dados: **Exigir criptografia (desconsiderar se o servidor recusar)**
- Selecionar: **Permitir estes protocolos**
- Selecionar: **Senha não criptografada (PAP)**

Clique em “OK”

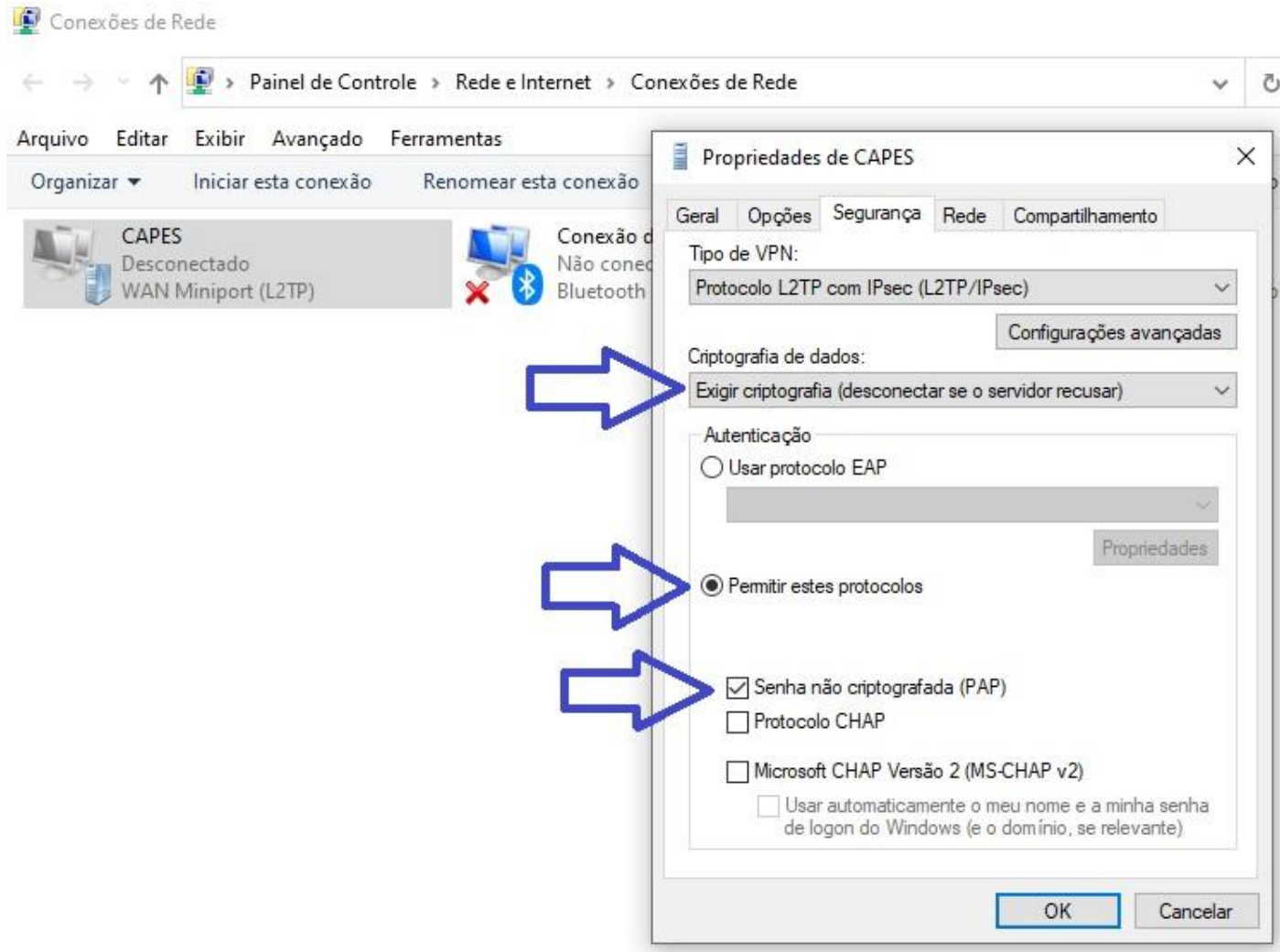

7. Clique no ícone do Windows e pesquise VPN, logo após clique na conexão crida, "CAPES", e clique em "Conectar".

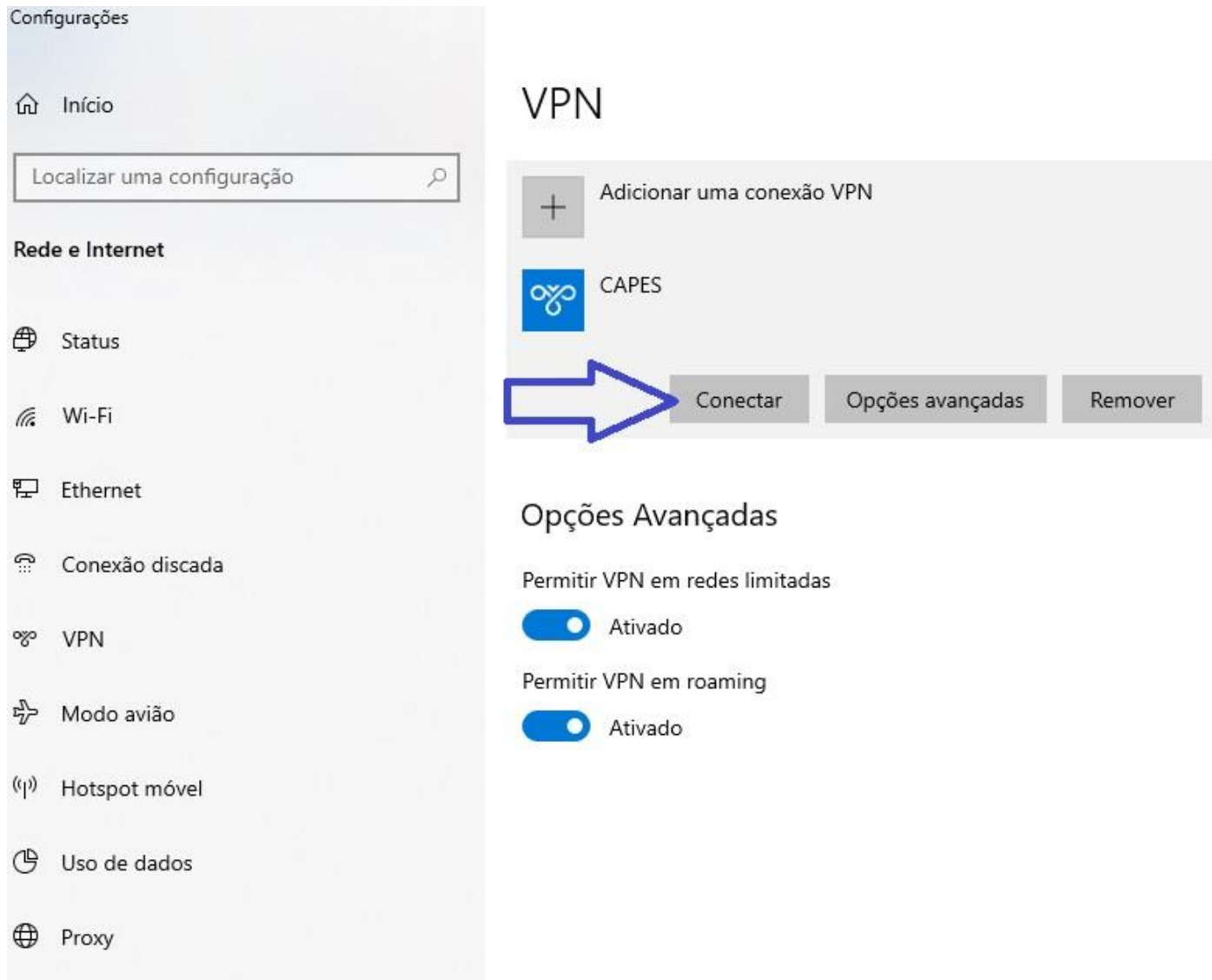

Qualquer dúvida, entre em contato pelo WhatsApp: 31-3115-7001