

CONFIGURAÇÃO PARA CONEXÃO VPN NO WINDOWS 11

Passo a Passo para criar uma conexão VPN Windows 11 para acesso ao Portal Capes.

1. Clique no ícone do Windows e pesquise VPN

Clique em “configuração de VPN”

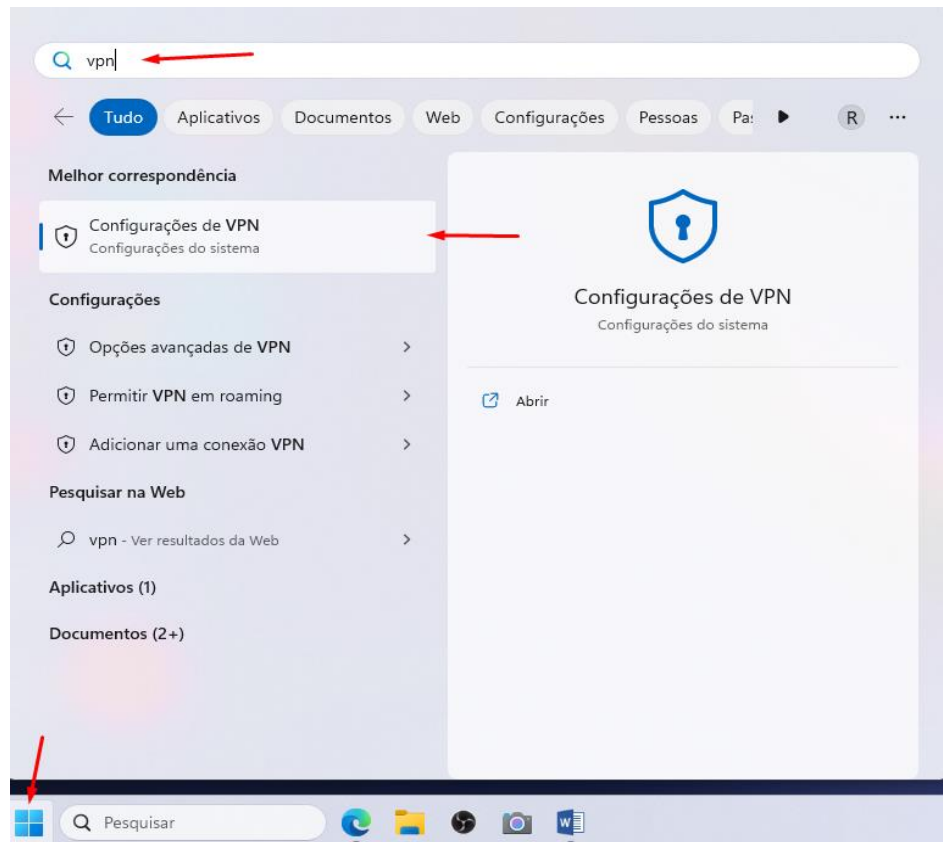

2. Clique em “adicionar VPN”

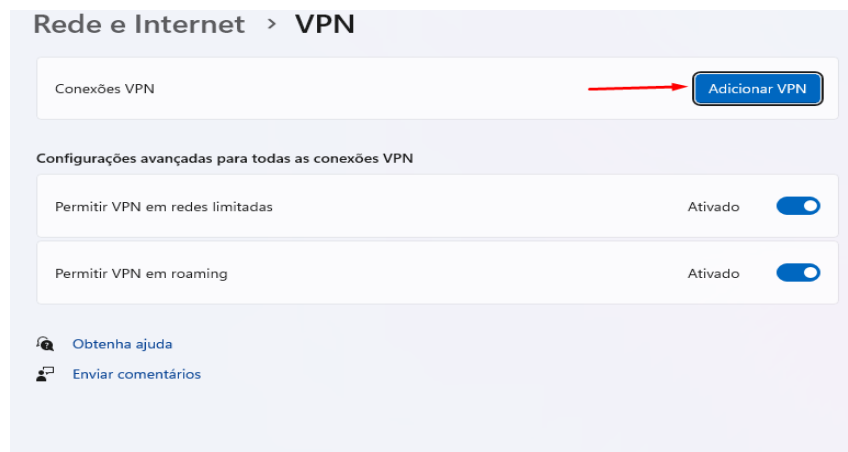

3. Preencha os campos na tela de acordo com a imagem a imagem abaixo:

- Provedor VPN: **Windows Interno**
- Nome da Conexão: **CAPES**
- Nome ou endereço: **vpn.faculdadejesuita.com.br**
- Tipo de VPN: **L2TP/IPsec com chave pré-compartilhada**

- Chave pré-compartilhada: **portalcapes1982**
- Tipo de informações de entrada: **Nome de usuário e senha**
- Nome de usuário (opcional): **Número do registro acadêmico, exemplo:20190001**
- Senha: **Informado no corpo do e-mail de confirmação de cadastro.**

Adicionar uma conexão VPN

Provedor VPN
Windows (interno)

Nome da conexão
CAPES

Nome ou endereço do servidor
vpn.faculdadejesuita.com.br

Tipo de VPN
L2TP/IPsec com chave pré-compartilhada

Chave pré-compartilhada
.....

Tipo de informações de entrada
Nome de usuário e senha

Nome de usuário (opcional)
RA

Senha (opcional)
.....

Lembrar minhas informações de entrada

Salvar Cancelar

Clique em “salvar” após o preenchimento

4. Clique no ícone do Windows e pesquise “ PAINEL DE CONTROLE”

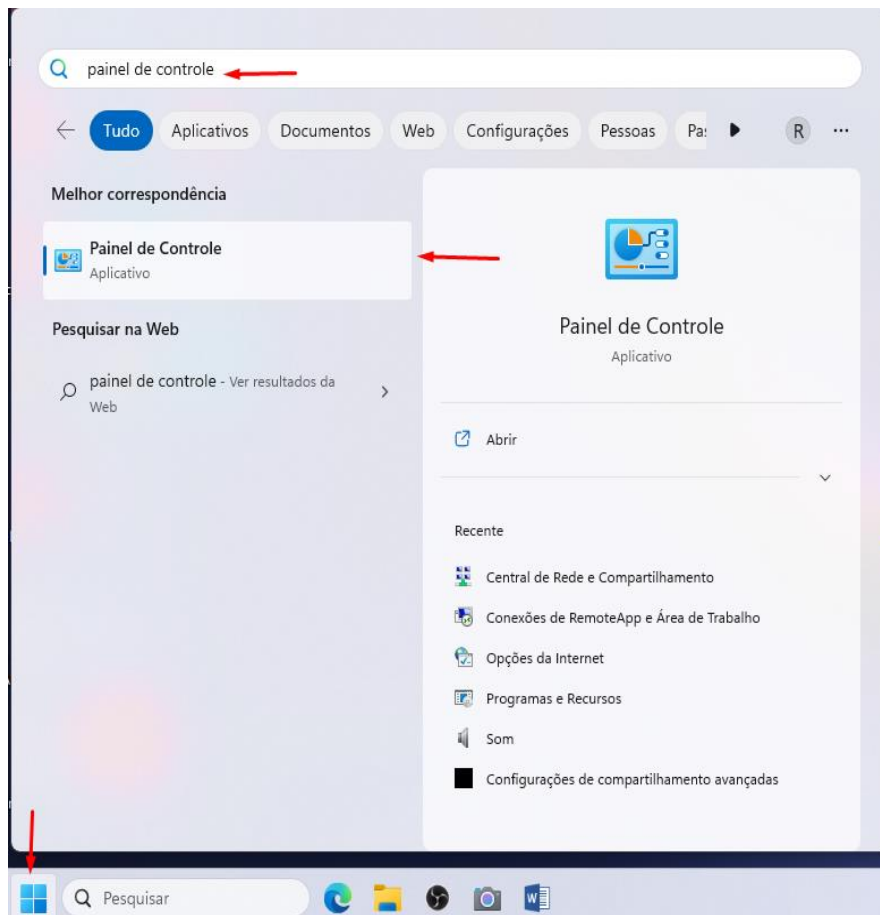

5. Em seguida procurar por “Central de Rede e Compartilhamento” e logo após Clique em “Central de Rede e Compartilhamento”.

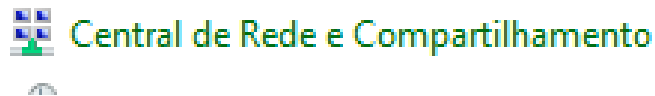

6. Clique “Alteração as configurações do adaptador”

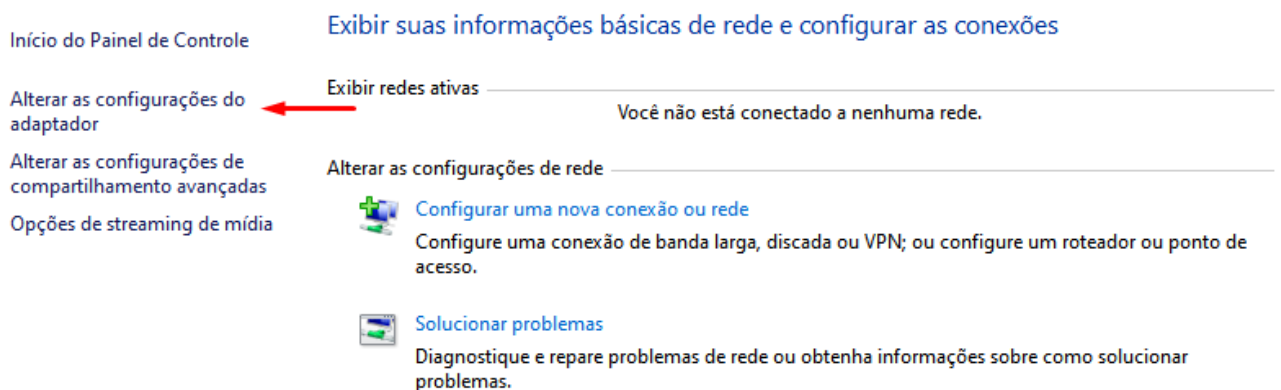

7. Clique com o botão direito do mouse em "CAPES" em seguida "Propriedades"

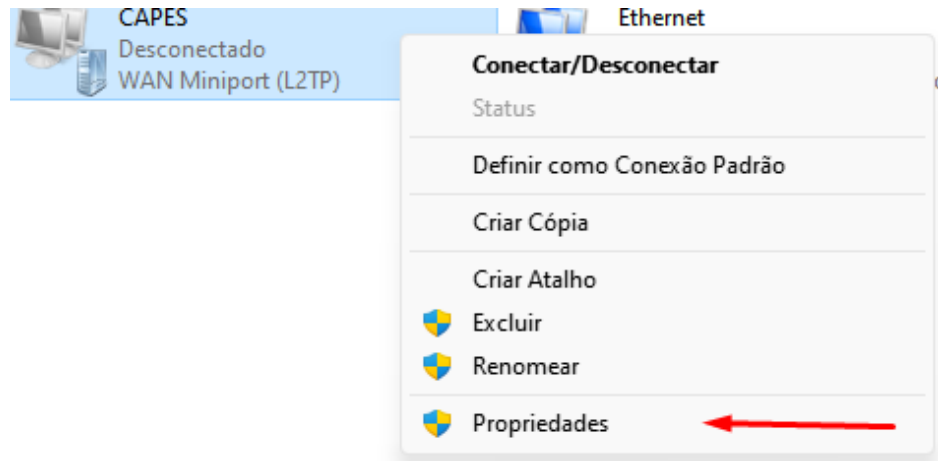

8. Clique na aba "Segurança" e altere os campos selecionados de acordo com a imagem abaixo:

- Tipo de VPN: **Protocolo L2TP com IPsec(L2TP/IPsec)**
- Criptografia de dados: **Exigir criptografia (desconsiderar se o servidor recusar)**
- Selecionar: **Permitir estes protocolos**
- Selecionar: **Senha não criptografada (PAP)**

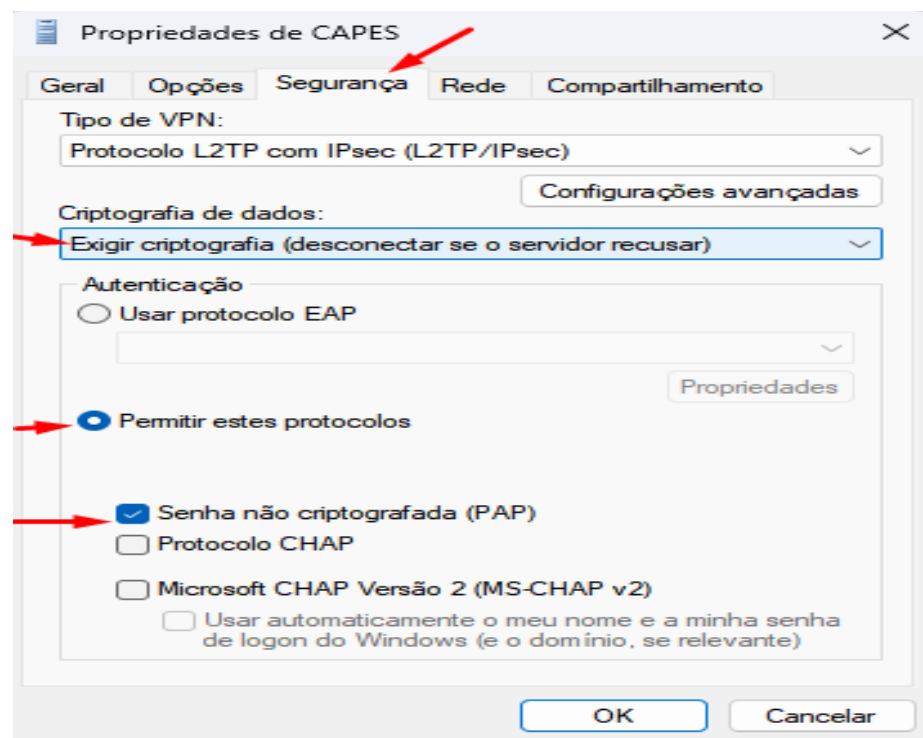

Logo após clique no "OK"

9. Clique no canto inferior direito da barra de tarefas do computador

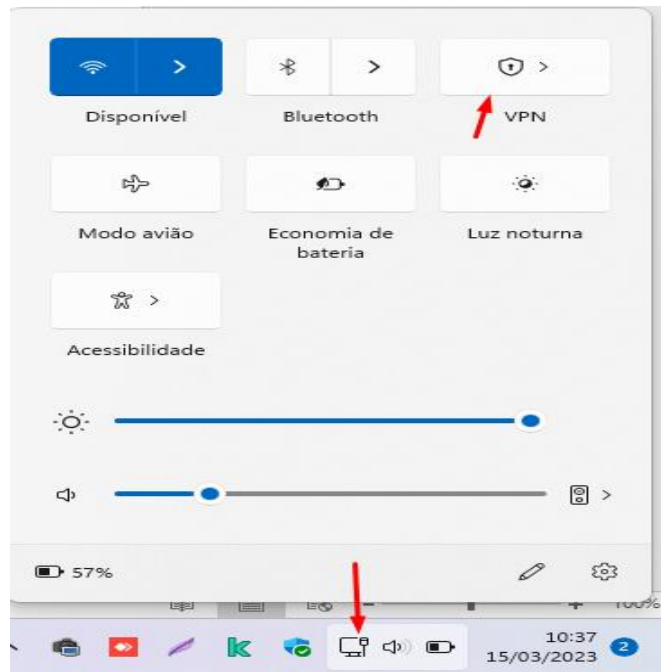

10. Logo após clique na conexão criada, "CAPES" e clique em "conectar"

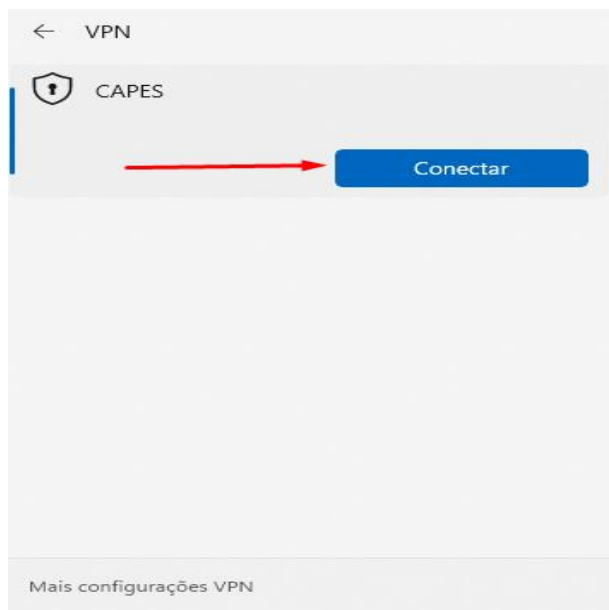

Qualquer dúvida, entre em contato pelo WhatsApp: 31-3115-7001.